SPECIAL COLLECTOR'S EDITION 15

THE PRIVATE LIVES OF

ONLY FOR ADULTS

Dora Venter

Rita Faltoyano

Jodie Moore

Michelle Wild

www.private.com

> And three new Photosets featuring:

CONTENTS

INHALT CONTENIDOS CONTENU SOMMARIO

004
Private life of Rita Faltoyano

016
Private life of Dora Venter

026
Private life of Jodie Moore

038
Private life of Michelle Wild

050
Floppy

080
Maya Gold

100
Kenya

THE PRIVATE LIVES OF

Member of **Distripress**
(ASSOCIATION FOR THE PROMOTION OF THE INTERNATIONAL CIRCULATION OF THE PRESS)

Responsible Editor: Xubert Rodriguez
Art Production: German B. / Nan Dubois
Photography: MetropoStudio, Jalil, John Palmer, Dave Dersen, C. Mourthé.

Denna tidning innehåller starka sexscener som kan upplevas stötande för känsliga läsare. Denna produkt är avsedd endast för personer över 18 år. Försäljning och överlåtelse av denna publikation till minderåriga är helt förbjudet. Utgivaren är inte mot-svarande för innehållet i artiklar skrivna av våra medarbetare.

Copyright © Peach Entertainment AB. Helt eller delvis återgivning av eller citat ur, denna tidnings innehåll är utan medgivande förbjudet.

Printed in Spain by / Imprimé en Espagne par:
Comgrafic D.L.: B-23.907 -2002

Fax: +34 93 589 25 11
http:// www.private.com
for distribution inquiries, please contact marketing department by e-mail at marketing@private.com

MEDDELANDE TILL ALLA VÅRA LÄSARE:
För att kunna ge er den allra bästa KONDOMFRÅ undertecknen för vuxla kräver vi att ALLA våra modeller gör ett HIV-test före varje fotosession. Det är därför du aldrig ser några kondomer i "Private Lives Of". Men "Private Lives Of" rekommenderar dig i hög grad att använda kondomer i dina sexlivshändelser om det är så att du känner dig osäker på din egen eller din partners status. VAR FÖRNUFTIG, ANVÄND KONDOM!

www.private.com

THE PRIVATE LIVES OF

FOR ADULTS ONLY

Kenya

Jodie Moore
Rita Faltoyano
Dora Venter
Michelle Wild

THE PRIVATE LIFE OF

Rita Faltoyano

PROFILE

Name: Rita Faltoyano
Nationality: Hungarian
Age: 26
Education: Rita finished high school and now wants to return to university to study photography
Favorite sex act: "For fucking I love the missionary and for oral it has to be the 69."
Relaxation techniques: "I love sports so I swim, ride my horse and play tennis and I love to spend time with my family."

VITAL STATISTICS Height: 165cm
Weight: 52kg Chest: 92cm Waist: 62cm Hips: 93cm

The Private Life Of Rita Faltoyano
Video VPLO #10
DVD DPLO #010

With her mane of brown cascading hair, Rita Faltoyano is a true lioness, as well as her star sign being Leo, her career has been a roaring success! She took the lead role in Private's best selling movie of all time - 'The Private Gladiator.' She has won 3 awards including Female Foreign Performer of the Year at AVN 2003, Best Actress (Hungary) at Brussels' Erotica Festival 2003 and for Best Supporting Actress In Faust, The Power of Sex at Ficeb 2002.

But Rita's most knockout qualities are her beautiful knockers! She is famed the world over for these fine specimens, that measure 92cm. She knows these are her best assets and she loves to put them into action, with her specialty tit wank. You can see one of the best examples of this titillating pleasure in 'The Private Gladiator,' where Toni Ribas has the pleasure of thrusting his prick into Rita's cock ready chest.

Rita was born in 1978 and as she reached the tender age of 18 she realized that as a Hungarian, she was also very hungry for cock! She entered a beauty contest that was shown on national Hungarian TV and her potential to become a sex goddess was spotted instantly by an agency who introduced her to Private. We loved her shapely curves, her beautiful eyes, succulent lips and of course those tits!

She was an instant hit for Private and has since gone on to star in over 22 Private movies including – Brides and Bitches, Faust The Power of Sex, Anal Agency, Cleopatra, Rock Hard, Sex in the Alps, Big Member and of course, the Gladiator Trilogy and her own Private Life of Rita Faltoyano compilation.

Even though Rita enjoys a fantastic sex life >>

THE PRIVATE LIFE OF RITA FALTOYANO

both from her working and private lives, she still has one fantasy that she has yet to fulfill – getting fucked outside on the top of a huge New York skyscraper by 3 studs. As the passionate heat starts to rise, the heavens open and it begins to rain. She feels the droplets hit her naked body and bounce off her juicy tits, the guys fell the rain pelting down onto their bare asses as they fuck each one of Rita's holes. Then as all four of them simultaneously orgasm, the stormy sky is ablaze with cracks of thunder and lightening. Phew, what a scene that would make!

Wenn ihre dunkle Haarmähne im Wind weht, erinnert Rita Faltoyano tatsächlich an eine echte Löwin, und wie es nicht anders sein könnte, ist dieser Star auch tatsächlich unter dem Sternzeichen Löwen geboren. Ihre Karriere ist ein einziger Erfolg! Sie spielte die Hauptrolle in dem erfolgreichsten Film, der jemals von Private gedreht wurde - 'The Private Gladiator.' Sie ist mit drei Preise ausgezeichnet worden, u.a. als beste ausländische Darstellerin des Jahres von AVN 2003, als beste (ungarische) Schauspielerin auf dem Erotikfestival von Brüssel 2003 und als beste Nebendarstellerin in Faust, The Power of Sex beim Ficeb 2002.

Aber wodurch Rita sich besonders auszeichnet, sind ihre beeindruckenden Brüste! Dank dieser wunderbaren Dinger von 92 cm Umfang ist sie in der ganzen Welt berühmt geworden. Sie ist sich sehr wohl dessen bewusst, dass ihre Titten ihr ganzes Kapital sind und hat ein ganz spezielles Talent, diese richtig einzusetzen: Bei der „Kubanerin". Ein besonders gutes Beispiel für ihre lustvolle Kunst kannst du in 'The Private Gladiator' genießen, wo Toni Ribas das Glück hat, sich zwischen den atemberaubenden Titten von Rita voll auszuleben.

Rita wurde im Jahre 1978 geboren, und im zarten Alter von 18 Jahren stellte sie als echte Ungarin fest, dass es ihr die Schwänze angetan hatten. Sie nahm an einem Schönheitswettbewerb teil, der von dem ungarischen Fernsehen übertragen wurde. Das in ihr schlummernde Potential einer Pornokönigin wurde sofort von einer Agentur erkannt, von der sie dann später bei Private eingeführt wurde. Wir waren alle gleich von ihrem hinreißenden, perfekt geformten Körper, ihren schönen Augen, ihren vollen Lippen und natürlich den umwerfenden Titten begeistert!

Es dauerte nicht lange, bis sie zu einer der größten Entdeckungen von Private aufstieg. Seitdem hat sie in über 22 Filmen - u.a. in Brides and Bitches, Faust The Power of Sex, Anal Agency, Cleopatra, Rock Hard, Sex in the Alps, Big Member und natürlich auch in der Trilogie Gladiator und in The Private Life of Rita Faltoyano, einer Zusammenfassung ihres Privatlebens, mitgewirkt.

Obwohl Rita sowohl bei der Arbeit als auch im Privatleben ein durchaus abwechslungsreiches Sexleben genießt, hat sie eine Phantasie noch immer nicht in die Realität umsetzen können: Sie würde es gerne auf dem Dach des höchsten Wolkenkratzers von New York mit drei Typen treiben. Aber das ist noch nicht alles. Wenn sie dann von einer kaum zu ertragender Leidenschaft erfasst werden, ziehen sich am Himmel Wolken zusammen und es beginnt zu regnen. Rita fühlt die Regentropfen auf ihrer nackten Haut und wie sie auf ihren üppigen Brüsten wie kleine Fontainen emporspritzen. Die Männer spüren den Regen über ihre nackten Hintern laufen. Jeder von ihnen nimmt sich jetzt ein Loch von Rita vor. Dann, als die vier gleichzeitig zum Orgasmus kommen, entlädt sich am Himmel ein gewaltiges Gewitter mit Blitz und Donner! Uauuu! Das würde ein Erlebnis sein!

Avec ses longs cheveux couleur châtaigne au vent, Rita Faltoyano ressemble à une véritable lionne, et puisque le signe du zodiaque de cette star ne pouvait être autre que Lion, sa carrière a été un succès vraiment sauvage! Elle a interprété le rôle principal dans la plus grande production de tous les temps de Private, 'The Private Gladiator'. Elle a emporté 3 prix, compris celui à la Meilleure Actrice Étrangère de l'Année de l'AVN 2003, le prix à la Meilleur Actrice (Hongrie) au Festival Erotique de Bruxelles 2003 et le prix à la Meilleure Actrice Secondaire par son travail à Faust, The Power of Sex à la Ficeb 2002.

Mais les atouts les plus remarquables de Rita sont ses seins incroyables!. Elle est connue dans le monde entier grâce à cette merveille de 92 cm Elle sait bien que son plus grand trésor sont ses seins, et elle aime les mettre en action avec sa spécialité : saisir une bonne bite entre ses deux nichons. Vous pouvez regarder un bon exemple de son épatante technique à 'The Private Gladiator,'où Toni Ribas a la chance de jouir comme un fou entre les succulents nichons de Rita.

Rita est née en 1978, et à l'âge de 18 ans elle a constaté que, en bonne hongroise qu'elle est, elle adorait les

>>

bites! Elle a participé à un concours de beauté qui a été transmis à la télé nationale hongroise, et une agence a remarqué à l'instant son talent pour devenir déesse du porno et l'a présentée à Private. Nous sommes tous resté charmés à l'instant de son corps superbe parfaitement façonné, ses yeux séduisants, ses lèvres succulentes et, évidemment, ses nichons enivrants!

Elle n'a pas tardé à devenir l'une des plus grandes découvertes de Private, et depuis ce moment elle a travaillé dans plus de 22 films- parmi lesquels Brides and Bitches, Faust The Power of Sex, Anal Agency, Cleopatra, Rock Hard, Sex in the Alps, Big Member et, bien sûr, la trilogie de Gladiator et son propre monographique: The Private Life of Rita Faltoyano.

Même si Rita jouit d'une active vie sexuelle, aussi bien dans son travail que dans sa vie privée, elle a une fantaisie qu'elle n'a pas pu encore faire réalité: faire l'amour sur la terrasse du plus haut gratte-ciel de New York avec trois mâles. Mais sa fantaisie ne finit pas ici. Lorsque la chaleur de la passion commence à devenir suffocante, le ciel se couvre de nuages et il se met à pleuvoir. Rita sent les gouttes de pluie sur son corps nu qui éclatent sur ses seins succulents, et les gars sentent l'eau de pluie lubrifier leurs derrières, tandis que chacun d'eux s'occupe d'un des trous de Rita. Alors, en même temps que les quatre atteignent l'orgasme, l'orage éclate et les éclairs et le tonnerre tombent partout. Ouaouuu! Quelle belle scène!

THE PRIVATE LIFE OF RITA FALTOYANO

Con la sua criniera di capelli castani, Rita Faltoyano è una vera leonessa come il suo segno zodiacale, che è Leone: per questo motivo la sua carriera è stata un successo ruggente! Ebbe la parte principale nel film più venduto della Private di tutti i tempi: 'The Private Gladiator.' Ha vinto 3 premi, includendo l'Attrice Straniera dell'Anno nella AVN 2003, Migliore Attrice (Ungheria) nel Festival Erotico di Bruxelles 2003 e Migliore Attrice Secondaria in "Faust, The Power of Sex" nella Ficeb 2002.

Ma le qualità più mozzafiato sono i suoi bei battenti! È famosa in tutto il mondo per questi suoi esemplari, che misurano 92cm. Lei sa che sono i suoi migliori beni e le piace metterli in gioco, con la sua particolare sega tra le tette. Puoi vedere uno dei migliori esempi di questo titillante piacere in 'The Private Gladiator,' dove Toni Ribas ha l'opportunità di infilare la sua minchia tra i seni di Rita, sempre pronti a ricevere un bel cazzo.

Rita è nata nel 1978 e quando raggiunse la tenera età di 18 anni si rese conto che, da magiara quale era, le piaceva anche ma(n)giare cazzi! Partecipò in un concorso di bellezza che fu trasmesso nella TV ungherese e il suo potenziale di diventare una dea del sesso fu sfruttato immediatamente da un'agenzia che la introdusse in Private. A noi ci piacquero le sue tornite curve, i suoi bei occhi, le succulente labbra e, evidentemente, quelle tette!

Fu un successo immediato per Private e da allora è stata star in oltre 22 film, includendo "Brides and Bitches", "Faust The Power of Sex", "Anal Agency", "Cleopatra", "Rock Hard", "Sex in the Alps", "Big Member" ed, evidentemente, la trilogia "Gladiator" e la sua "Private Life of Rita Faltoyano".

Anche se Rita ha un'attività sessuale favolosa, sia nella vita lavorativa che in quella privata, lei ha ancora una fantasia da soddisfare: farsi scopare da tre tipi all'esterno, in cima a un grattacielo di New York. Quando la temperatura della passione incomincia a salire, si apre il cielo e incomincia a piovere. Lei sente le goccioline che colpiscono il suo corpo nudo e scivolano giù lungo i suoi polposi seni, i ragazzi sentono la pioggia che scivola giù sui loro culi mentre le sfondano ognuno dei buchi di Rita. Allora, quando i quattro raggiungono simultaneamente l'orgasmo, il cielo burrascoso è in fuoco, tutto tuoni e fulmini. Minchia! Figuratevi che bella scena!

Con su cabellera castaña al viento, Rita Faltoyano parece una verdadera leona, y como no podía ser de otra manera, el signo zodiacal de esta estrella es Leo, ¡y su carrera ha sido un éxito salvaje! Interpretó el papel protagonista en el mayor éxito de Private de todos los tiempos: *The Private Gladiator*. Ha obtenido 3 premios, que incluyen el premio a la Mejor Actriz Femenina Extranjera del Año de AVN 2003, a la Mejor Actriz >>

THE PRIVATE LIFE OF
RITA FALTOYANO

(Hungría) en el Festival Erótico de Bruselas 2003 y a la Mejor Actriz Secundaria por Faust, The Power of Sex en Ficeb 2002.

¡Pero las mejores cualidades de Rita son sus impresionantes pechos! Es conocida en todo el mundo gracias a esa maravilla de 92 cm. Ella sabe bien que sus tetas son su mejor tesoro y le encanta ponerlas en acción con su especialidad: la cubana. Puedes disfrutar de un buen ejemplo de su placentero arte en *The Private Gladiator*, donde Toni Ribas tiene la suerte de darse un buen gustazo entre las impresionantes tetas de Rita.

Rita nació en 1978 y a la tierna edad de 18 años se dio cuenta de que, como buena húngara, ¡le encantaban las pollas! Se presentó a un concurso de belleza que fue retransmitido por la televisión nacional húngara, y su potencial para convertirse en una diosa del porno fue detectado al instante por una agencia que la introdujo en Private. Todos nos quedamos prendados al instante de su impresionante cuerpo perfectamente torneado, sus preciosos ojos, sus labios suculentos y, por supuesto, ¡sus tetas embriagadoras!

No tardó en convertirse en uno de los más grandes descubrimientos de Private, y desde entonces ha intervenido en más de 22 películas, entre ellas *Brides and Bitches, Faust The Power of Sex, Anal Agency, Cleopatra, Rock Hard, Sex in the Alps, Big Member* y, por supuesto, la trilogía de *Gladiator* y su propio recopilatorio: *The Private Life of Rita Faltoyano*.

A pesar de que Rita goza de una apasionante vida sexual, tanto en su trabajo como en su vida privada, sigue teniendo una fantasía que no ha podido aún llevar a la práctica: montárselo en la azotea del mayor rascacielos de Nueva York con tres tíos. Pero su fantasía no acaba aquí. Cuando el calor de la pasión empieza a ser sofocante, resulta que el cielo se cubre de nubes y empieza a llover. Rita siente las gotas de lluvia sobre su cuerpo desnudo, estrellándose contra sus pechos suculentos, y los chicos sienten como el agua de lluvia lubrica sus traseros mientras cada uno de ellos se ocupa de un agujero de Rita. Entonces, al mismo tiempo que los cuatro llegan al orgasmo simultáneamente, en el cielo se forma una tormenta eléctrica y empiezan a caer rayos y truenos. ¡Uauuu! ¡Vaya escena!

PRIVATE®

THE "Matador" SERIES

DIRECTED BY J. YVES LECASTEL

OUT NOW

30 GIRLS
30 SCENES

Matador 1
Matador 2
Matador 3
Anal Garden
Sex Trip

"...the best value Pack for any anal addict!"

Jean Yves Lecastel,
Director and lead role in
The Private Matador Series

More than 7 Hours of the Best

anal action

FEATURES:

- Fully Interactive Menus
- Direct Access to Chapters
- Parental Lock
- Digital Stereo Sound
- DVD-ROM compatible
- Internet @ctivated DVD Catalogue

CAST: Cassandra Wild, Lea de Mae, Monika Sweetheart, Daniella Rush, Nikki Stone, Stephani Steel, Krystal de Boor, Atlantis, Clarissa, Helen Birne, Nicol, Vlasta, Janet, Nicol, Meri, Holly Fosters, Katy, Suzi Nero, Niky, Sara, Jessica May, Dominica Leoni, Karma, Laura, Nicol Taylor, Sandra, Venuss, Kamila, Lucy, Christine.

copyright © 2004 Producido por Fraserside Holdings Limited

THE PRIVATE LIFE OF

The Private Life of Dora Venter
Video VPLO #10
DVD DPLO #010

Dora Venter

special report

PROFILE
Name: Dora Venter
Nationality: Hungarian
Age: 28
Education: After leaving school, Dora went on to study nursing
Favorite sex act: "I love it all!"
Relaxation techniques: "I like to get a good massage, especially around my erogenous zones."

VITAL STATISTICS Height: 156cm Weight: 43kg
Chest: 83cm Waist: 63cm Hips: 84cm

Delectable Dora Venter is a vision to behold, especially when she's dressed up like a fetish vixen ready for some kinky action! This Libran cock licker has been working in the industry now for 6 sizzling years and she is one of our favorite actresses. There's just something about Dora, she has a unique sexiness that can bring grown men to their knees, especially when they are eating out her fresh, juicy cunt.

Blonde, horny and extremely succulent, Dora has always wanted to be a porn actress, when she turned 18 she set her heart on becoming one of the world's most desirable women, which she has succeeded in doing with Private. She works all year round and her 'fucking' talents are very much in demand from many of the world's top porn directors and producers. Some say it's the way she licks her lips when they are sprayed with cum, others like the way she bends over revealing her warm, dark ass, ready to be fucked.

Having trained as a nurse, she is no stranger to wearing a sexy outfit, and likewise she is no stranger to the human body, having spent more time than her nursing colleagues studying the male and female genitals.

Ms. Venter has starred in over 26 Private movies including her own Private Life..., Latex Sex, Dominatrix Sex Gambit, Fetish TV, Indiana Mack, Brides and Bitches, Sex Secrets of the Paparazzi, Sex Opera, The Private Gladiator Trilogy, Beds of Sin, Snow Sluts and perhaps one of her most satisfying roles in Tanya Hyde's Rubberfuckers Rule! Her love of fetish shines through the movies she has made for Pirate because the PVC clad dominatrix Dora knows how to put pussy hungry slaves through their paces before she will allow them to taste her dripping pussy and penetrate that ass.

Dora has some exciting plans for the future, she wants to return to her work as a nurse. She has obviously learned >>

THE PRIVATE LIFE OF

THE PRIVATE LIFE OF

so much now about the human body now that we bet she will want to work in a hospital's gynecology unit. She also wants to enter the teaching profession too by setting up a school for trainee porn actresses so that she can pass on all the valuable knowledge she has learned onto her young innocent virgin students. She will run classes on how to suck cock (including special diplomas for deep throating), athletic fucking positions, the pleasure of anal sex and 'slave love – the art of being a Dominatrix.'

Schon allein der Anblick der wunderbaren Dora Venter ist eine unbeschreibliche Lust, besonders, wenn sie als Fetischschlampe angezogen und bereit ist, ihrer lüsternen Phantasie freien Lauf zu lassen. Sie ist eine erfahrene Schwanzleckerin, die unter dem Sternzeichen der Waage geboren wurde. Sie arbeitet seit über 6 Jahren in dieser Branche. In dieser Zeit hat sie sich zu einer unserer Lieblingsschauspielerinnen emporgearbeitet. Besondere Aufmerksamkeit verdient die unbeschreibliche sexuelle Anziehungskraft, die von Dora ausgeht und mit der sie jeden Mann um den Verstand bringen kann, insbesondere, wenn ihr die saftige Fotze geleckt wird.
Blond, geil und außerordentlich attraktiv hat Dora schon immer davon geträumt, ein Pornostar zu sein. Als sie 18 geworden war stand für sie fest, dass sie in ihrem Bemühen nicht nachlassen würde, bis sie zu der begehrtesten Frau auf der ganzen Welt geworden ist. Mit der Unterstützung von Private erreichte sie schon bald ihr Ziel. Sie hat im ganzen Jahr nicht einen einzigen freien Tag, denn für die berühmten Regisseure des Pornokinos ist sie weltweit zu dem gesuchtesten Talent geworden. Von einigen wird behauptet, dass das auf die Art zurückzuführen ist, wie sie sich nach einem guten Abspritzen die Lippen leckt, andere wiederum meinen, es sei dank der von ihr eingenommenen Stellung, wenn sie ihr zartes, dunkles und immer zu einem Fick bereites Loch anbietet.
Es überrascht nicht, sie als gute Krankenpflegeschülerin in passendem Outfit zu sehen, mit dem sie unsere sexuellen Phantasien zu befriedigen beabsichtigt, oder festzustellen, welch hervorragende Kenntnisse sie vom menschlichen Körper hat. Sicherlich hat sie mehr Zeit als die anderen Schwesternschülerinnen für das Studium der männlichen und weiblichen Geschlechtsteile aufgewandt!
Dora Venter hat in über 26 Filmen von Private mitgewirkt, u. a. auch in ihrer eigenen Private Life..., in Latex Sex, Dominatrix Sex Gambit, Fetish TV, Indiana Mack, Brides and Bitches, Sex Secrets of the Paparazzi, Sex Opera, The Private Gladiator Trilogy, Beds of Sin, Snow Sluts. Eine ihrer besten Arbeiten ist aber vielleicht The Rubberfuckers Rule unter der Regie von >>

THE PRIVATE LIFE OF

Tanya Hyde. Ihre Vorliebe für Fetischismus macht sie in den für Pirate gedrehten Filmen deutlich; wenn die Domina Dora sich in Latex hüllt, ergeben sich ihre Sklaven willenlos ihrer verführerischen Fotze und sind zu allem bereit, nur um sich in den Genuss dieser Köstlichkeit zu bringen und in ihren Arsch eindringen zu dürfen.

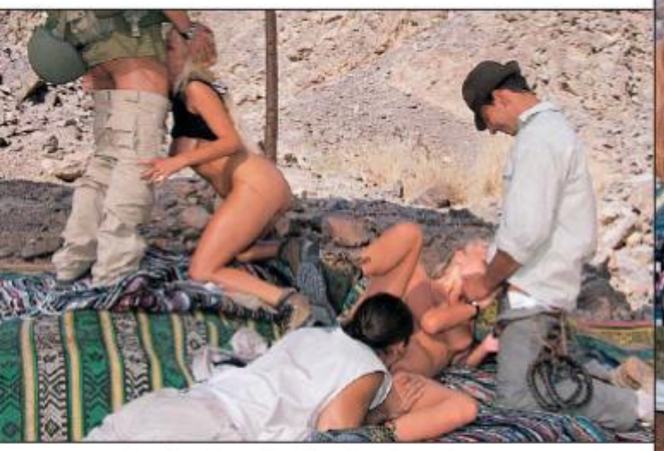

Dora hat für die Zukunft noch sehr viel vor. Sie würde gerne wieder als Krankenschwester arbeiten. Zweifellos hat sie viel über den menschlichen Körper gelernt, und wir sind sicher, dass sie gerne auf der Gynäkologiestation beschäftigt werden würde! Außerdem würde sie gerne Lehrerin werden, eine Schule gründen und dort Pornoschauspieler ausbilden und den Debütanten ihre wertvollen Erfahrungen vermitteln, die sie in den ganzen Jahren sammeln konnte. Sie würde ihnen beibringen, wie man richtig bläst (und würde den tiefen Kehlen Diplome verleihen), welche Stellungen sich am besten zum Ficken eignen, was es heißt, Analsex und untertänige Liebe zu genießen und wie man die Kunst der Dominatrix – ihre eigene Spezialität - erlernt.

La vision de la délicieuse Dora Venter est en soi-même un plaisir formidable, surtout lorsqu'elle s'habille en garce fétish, prête à mettre en oeuvre ses fantaisies dépravées. Cette bouffe-bites experte qui est née sous le signe de Balance travaille dans ce monde il y a 6 ans environ, et elle est devenue l'une de nos stars préférées. Mais nous ne pouvons pas nous passer sans souligner un de ses plus remarquables atouts, son incroyable pourvoir d'attraction sexuelle, capable de faire tourner la tête au plus dur des mâles, surtout lorsqu'elle se fait sucer la chatte.
Blonde, chaude et extrêmement séduisante, Dora avait toujours rêvé de devenir une grande star du porno, et à

>>

18 ans elle s'est proposée de ne pas s'arrêter jusqu'à devenir la femme la plus désirée de la planète, but qu'elle n'allait pas tarder à voir accompli par l'intermédiaire de Private. Elle n'a même pas un seul jour pour se reposer, puisqu'elle est une des stars les plus sollicitées par les grands réalisateurs de cinéma porno dans tout le monde. Il y en a qui disent que c'est à cause de la façon dont elle se lèche les lèvres après une bonne éjaculation, il y en a d'autres qui attribuent son succès au cambrement de son dos lorsqu'elle offre son derrière, tendre et toujours accueillant, pour se faire enculer...
En bonne infirmière qu'elle est, il est assez habituel de la voir déguisée en mythe fantasmatique, toujours prête à satisfaire n'importe quelle de nos fantaisies sexuelles, et elle doit sa bonne connaissance du corps humain aussi à son ancienne profession, mais nous sommes persuadés qu'elle s'est appliquée davantage à l'étude des génitaux masculins et féminins que ses camarades de classe! .
Mlle Venter a travaillé dans plus 26 films de Private, parmi lesquels sa propre Private Life..., Latex Sex, Dominatrix Sex Gambit, Fetish TV, Indiana Mack, Brides and Bitches, Sex Secrets of the Paparazzi, Sex Opera, The Private Gladiator Trilogy, Beds of Sin, Snow Sluts, mais un de ses meilleurs

travaux a été, sans doute, à The Rubberfuckers Rule, sous les ordres de Tanya Hyde. Elle est passionnée du fétichisme, et cela se fait évident aux films qu'elle a interprétés pour Pirate, puisque du moment où la dominatrice Dora met ses moulants vêtements en latex ses esclaves succombent à l'instant devant sa chatte succulente, prêts à tout faire afin de goûter ce délice et crever son anus.
Dora a des tas de projets pour le futur. Elle aimerait reprendre son travail d'infirmière. Evidemment, elle a appris pas mal de choses sur le corps humain, et nous sommes presque certains

>>

>>
qu'elle choisirait la salle de gynécologie! Elle aimerait aussi devenir enseignante pour créer une école de formation d'actrices porno et transmettre toutes les profitables connaissances qu'elle a acquises pendant ces années aux jeunes filles débutantes. Elle leur montrerait comment il faut faire une bonne pipe (avec des diplômes pour les véritables gorges profondes), les positions les plus convenables pour jouir d'une bonne baise, le plaisir du sexe anal et, bien sûr, l'amour esclave', la maîtrise de l'art de la domination et de la soumission, sa spécialité.

La deliziosa Dora Venter è una visione da non dimenticare, soprattutto quando è vestita come una vixen feticcista pronta per qualsiasi azione bizzarra! Questa Libbra leccacazzi sta lavorando in quest'industria da 6 crepitanti anni ed è una delle nostre attrici favorite. C'è comunque qualcosa di particolare rispetto a Dora: ha una sessualità tale che fa che uomini cresciutelli si mettano in ginocchio davanti a lei, soprattutto quando le stanno mangiando la sua fresca e succosa fica.
Bionda, arrapante ed estremamente succulenta, Dora ha sempre voluto diventare un'attrice porno e quando ebbe i 18 anni si propose di diventare una delle donne più desiderate del

mondo: e ci è davvero riuscita a farlo con l'aiuto di Private. Lavora tutto l'anno in giro e le sue abilità scopatrici sono assai richiesti da molti dei principali registi e produttori porno del mondo. Dicono alcuni che è il suo modo di leccarsi le labbra quando sono inzuppate di sperma, ad altri piace il modo come si piega per far mostra del suo culo caldo e scuro, pronto per la scopata.Essendosi allenata come infermiera, è abituata a indossare i camici sexy ed è anche conoscitrice del corpo umano, avendo trascorso più tempo che i suoi colleghi dedita allo studio dei genitali maschili e femminili. La signorina Venter è stata protagonista de ben 26 film Private, includendo la sua "Private Life...", "Latex Sex", "Dominatrix Sex Gambit", "Fetish TV", "Indiana Mack", "Brides and Bitches", "Sex Secrets of the Paparazzi",
>>

"Sex Opera", "The Private Gladiator Trilogy", "Beds of Sin", "Snow Sluts" e forse una delle sue parti più soddisfacenti in "Rubberfuckers Rule!" di Tanya Hide, film che ha girato con la Pirate: tutto ciò perché Dora, la dominatrice dal vestito di PVC, sa come tenere a bada gli schiavi affamati di fica prima di lasciarli assaporare la sua fregna gocciolante e penetrarle il culo. Dora ha alcuni progetti eccitanti per il futuro: vuole ritornare al suo lavoro come infermiera. Ovviamente adesso ha imparato tantissimo del corpo umano e scommettiamo che vorrà lavorare nel reparto di ginecologia di un ospedale. Vuole anche provare la professione di insegnante e allestire una scuola per attrici porno in modo da poter trasmettere ai suoi vergini e giovani studenti il prezioso sapere che ha maturato. Darà lezioni di tecnica del pompino (includendo diplomi speciali per gole profonde), posizioni atletiche per scopare, il piacere del sesso anale e 'amore schiavo: l'arte di essere una dominatrice.'

La visión de la deliciosa Dora Venter es ya de por sí un placer increíble, especialmente cuando va vestida de zorra fetish lista para dar rienda suelta a su imaginación depravada. Esta experta comepollas nacida bajo el signo de Libra lleva trabajando en este mundo desde hace más de 6 años, y se ha convertido en una de nuestras actrices favoritas. Pero hay que resaltar algo de Dora, su increíble poder de atracción sexual, que es capaz de volver loco a cualquier hombre, especialmente si le están comiendo el coño.

Rubia, caliente y extremadamente apetecible, Dora siempre había soñado con ser una estrella del porno, y al cumplir los 18 años se propuso que no cejaría en su empeño hasta convertirse en la mujer más deseada del planeta, cosa que no tardó en conseguir de la mano de Private. No descansa ni un día al año, puesto que es uno de los talentos más solicitados por los grandes directores de cine porno de todo el mundo. Algunos dicen que es por la forma en que se relame los labios tras una buena corrida, otros que por su forma de doblarse cuando ofrece su ano tierno y acogedor, siempre dispuesto a ser follado.

Como buena estudiante de enfermería, no resulta extraño verla vestida para satisfacer cualquiera de nuestras fantasías sexuales, ni su buen conocimiento del cuerpo humano, ¡seguro que ha dedicado bastante más tiempo que sus colegas enfermeras al estudio de los genitales masculinos y femeninos!

La señorita Venter ha aparecido en más de 26 películas de Private, entre ellas su propia *Private Life..., Latex Sex, Dominatrix Sex Gambit, Fetish TV, Indiana Mack, Brides and Bitches, Sex Secrets of the Paparazzi, Sex Opera, The Private Gladiator Trilogy, Beds of Sin, Snow Sluts*, pero tal vez uno de su mejores trabajos haya sido en *The Rubberfuckers Rule*, a las órdenes de Tanya Hyde. Su pasión por el fetichismo se hace evidente en las películas que ha realizado para *Pirate*, porque cuando el ama Dora se enfunda en látex sus esclavos caen rendidos ante su coño suculento, dispuestos a hacer cualquier cosa con tal de probar esa delicia y penetrar su ano.

Dora tiene muchos planes de futuro. Le gustaría volver a trabajar como enfermera. Es evidente que ha aprendido mucho sobre anatomía, ¡y estamos casi seguros de que se pediría la planta de ginecología! También le gustaría convertirse en maestra y crear una escuela para formar a actrices porno y poder transmitirles a las jóvenes debutantes todos los valiosos conocimientos que ha adquirido durante estos años. Les enseñaría cómo chupar pollas (y daría diplomas a las gargantas profundas), las posturas más atléticas para follar mejor, el placer del sexo anal y el 'amor esclavo', cómo ejercer el arte de la dominación y la sumisión, su especialidad.

THE PRIVATE LIFE OF

The Private Life of Jodie Moore
Video VPLO#13
DVD DPLO#013

special report *Jodie Moore*

PROFILE
Name: Jodie Moore
Nationality: Australian
Age: 28
Education: Left high school to pursue her love of stripping.
Favorite sex act: "It has to be hard anal."
Relaxation techniques: "I love to pamper myself with beauty treatments."

VITAL STATISTICS Height: 153cm Weight: 46kg
Chest: 85cm Waist: 65cm Hips: 67cm

Imagine a Tropical beach paradise, where coconut trees offer shade as naked nubile guys and girls frolic and fuck in the warm sun. Now picture Jodie Moore, the beautiful Australian beach babe, her body is like the rolling waves of the ocean – curved and flowing, her tits are like sand dunes - perfectly shaped mounds of softness, her pussy is like a coconut – crack it open and drink it's juices and her ass is like a whirlpool that will grip your prick and take it on the trip of it's life. Born in 1976 in Queensland, Australia, at the age of 18 she discovered her parents blue movies and began to watch them. On that day she awaked her sexuality and decided she wanted to star in those movies. She began working as a stripper at the age of 20, touring around the country and four years later and she was Australia's best kept secret, having appeared in every men's magazine produced in Australia. It was then that she approached Private who hired her instantly to make 14 movies, including playing the lead in Gazzman's award winning Private blockbuster 'The Scottish Loveknot.' When we at Private hired the legendary Michael Ninn to direct a series of movies for us, he wanted to use Jodie Moore, after working with her and seeing her in hardcore action he knew he had made the right choice and he declared, "Jodie Moore is going to be a very big star!" Huge praise indeed! So it was no surprise when the stunning Jodie scooped the award for Best USA Actress at Venus 2002 for her lead role in Ninn's 'Perfect.'

>>

THE PRIVATE LIFE OF

She also helped launch the Private Tropical line when she starred in it's first two releases 'Sunrise' and 'Sex Survivors.' Jodie felt immediately at home on the sandy beaches of the luxurious and exotic locations these movies were made. Lying by the shore with her legs open as the waves lapped against her pussy lips primed her for the fantastic fucking she later received from her well hung co stars. But Jodie loves to get down with the girls too. "I have a healthy appetite for pussy, especially when it's fresh and I'm the first woman to eat out that virgin snatch."

Jodie lives in the US where she has her own production company, but her heart is still in Queensland, Australia, where she would love to become a politician. She is currently preparing for her third attempt to become elected to the state senate there. President Pussy Power!!

Stelle dir einen paradiesischen Strand vor, wo eine Gruppe junger Leute es im Schatten der Kokospalmen genussvoll miteinander treibt. Dein Blick wird unweigerlich an Jodie Moore hängen bleiben, dieser atemberaubenden australianischen Strandschönheit. Ihr Körper mit seinen geschwungenen, fließenden Formen erinnern dich an die Wellen des Ozeans, ihre Brüste sind wie die Sanddünen – ebenso perfekt ausgebildet und weich, ihr Geschlecht ist wie eine Kokosnuss, voller süßem, erfrischendem Nektar, der nur darauf wartet, getrunken zu werden. Ihr Arsch lässt sich mit einem Whirlpool vergleichen, von dessen Sog dein Schwanz erfasst und bis in ihr tiefstes Innere mitgerissen wird.

Jodie wurde 1976 in Queensland, Australien, geboren. Als sie 18 war, entdeckte sie von ihren Eltern versteckte Pornofilme und schaute sie sich an. An diesem Tag wurde ihre Sexualität geweckt, und sie wurde von dem Wunsch erfüllt, eines Tages ebenfalls eine Hauptrolle in Filmen dieser Art zu spielen. Mit 20 Jahren begann sie zunächst als Stripteasetänzerin zu arbeiten. Sie trat überall auf dem ganzen Kontinent auf und war vier Jahre später schon zu der größten Attraktion Australiens geworden und in allen Männermagazinen des Landes zu sehen. Zu diesem Zeitpunkt fand der Kontakt mit Private statt. Sie wurde von dem Unternehmen auf der Stelle für 14 Filme unter Vertrag genommen, u.a. für die Hauptrolle in dem großen Erfolgsfilm von Private, dem preisgekrönten 'The Scottish Loveknot', der unter der Regie des großen Meisters Gazzman gedreht wurde. Als Private den legendären Michael Ninn engagierte, damit er die Regie für eine Reihe von Filmen für uns übernähme, machte dieser zur Bedingung, dass Jodie Moore in den Filmen arbeiten sollte, da er schon bei anderen Gelegenheiten

>>

THE PRIVATE LIFE OF
JODIE MOORE

Hardcore mit ihr gedreht hatte und genau das Talent dieser atemberaubenden Frau kannte. Er wusste, dass er mit dieser Wahl ins Schwarze getroffen hatte und sagte einmal über sie: „Aus Jodie Moore wird einmal ein ganz großer Star werden!" Und er sollte Recht damit behalten. So war es denn auch keine große Überraschung, dass Jodie anlässlich des Festivals Venus 2002 als beste nordamerikanische Schauspielerin für ihre Rolle in 'Perfect' von Ninn ausgezeichnet wurde. Jodie war auch beim Start der Serie Private Tropical mit dabei und spielte in den beiden ersten Filmen 'Sunrise' und 'Sex Survivors' die Hauptrolle. An den exotischen Sets und den herrlichen Stränden, an denen die Dreharbeiten stattfanden, fühlte sich Jodie sofort wie zu Hause. Mit gespreizten Beinen am Strand liegend genoss sie es, wie die Brandung ihre Schamlippen umspülten und ihr einen Vorgeschmack von dem herrlichen Fick gaben, den sie später mit ihren Partnern so sehr genoss, dass sie sich noch heute gerne daran erinnert. Jodie findet aber auch an Frauen Gefallen. "Die Muschis wecken meinen Appetit, besonders, wenn sie jung und unberührt sind, dann bin ich die Erste, die sie leckt." Jodie lebt in den Vereinigten Staaten von Amerika. Sie hat dort zwar ihre eigene Produktionsfirma, aber ihr Herz hängt weiter an Queensland, Australien, wo sie jetzt versucht, eine politische Karriere einzuschlagen. Zurzeit bereitet sie ihre dritte Kandidatur für die Senatswahlen in ihrem Land vor. Frauen an die Macht!!!

Imaginez une plage paradisiaque, un soleil brûlant et un groupe de jeunes garçons et filles en train de jouir du sexe à l'ombre des cocotiers. Vous remarquez Jodie Moore, cette belle fille australienne. Son corps vous fait penser aux vagues de l'océan, ondoyant et captivant, ses seins ressemblent aux dunes de sable, parfaitement façonnés et extrêmement tendres, son sexe est comme le fruit du cocotier, si plein de rafraîchissant et sucré jus que vous ne pouvez pas vous empêcher d'avoir envie d'en boire, et ses fesses sont un tourbillon qui attrape votre bite pour la traîner jusqu'au fond de son être.
Jodie est née en 1976 à Queensland, Australie, et à l'âge de 18 ans elle a trouvé les films porno que ses parents cachaient et elle s'est mise à les regarder. Cela a éveillé sa sexualité, et elle a souhaité de plus en plus devenir la star de ces films. Jodie a commencé à travailler comme stripper à 20 ans. Elle a voyagé dans tout le continent, et quatre ans après elle était déjà devenue le plus grand attrait de l'Australie, ayant paru dans tous les magazines pour hommes du pays. Lors de son succès, Private l'a contactée pour lui proposer de travailler dans 14 films – et lui a offert le rôle principal du grand succès de Private, le lauréat film 'The Scottish Loveknot', réalisé par le grand maître Gazzman. Lorsque Private a engagé le célèbre réalisateur Michael Ninn pour la mise en scène d'une série de films pour nous, celui-ci a accepté sous la condition d'engager Jodie Moore aussi, puisqu'il avait déjà travaillé avec elle et il savait bien que cette femme flamboyante possède un talent extraordinaire. Il avait touché juste, et lors d'une interview que quelqu'un lui a fait il a dit d'elle: "Jodie Moore deviendra, sans doute, une grande star!". Jodie s'est sentie immédiatement à l'aise dans les superbes emplacements et les plages magnifiques qui ont servi de décor pour ces productions. Allongée sur le sable, les jambes ouvertes et les vagues léchant les lèvres de son vagin, elle a tellement joui des attentions sexuelles de ses doués partenaires qu'elle s'en souvient encore. Mais Jodie aime aussi les filles: "Les chattes me font venir l'eau à la bouche, spécialement lorsqu'elles sont toutes fraîches et que je suis la première femme à les sucer!".
Jodie habite aux Etats Unis où elle a sa propre compagnie de productions, mais son cœur est resté à Queensland, Australie, où elle essaye de s'introduire dans le monde de la politique. Actuellement elle prépare sa troisième candidature au sénat de son pays. Les filles prennent le pouvoir!

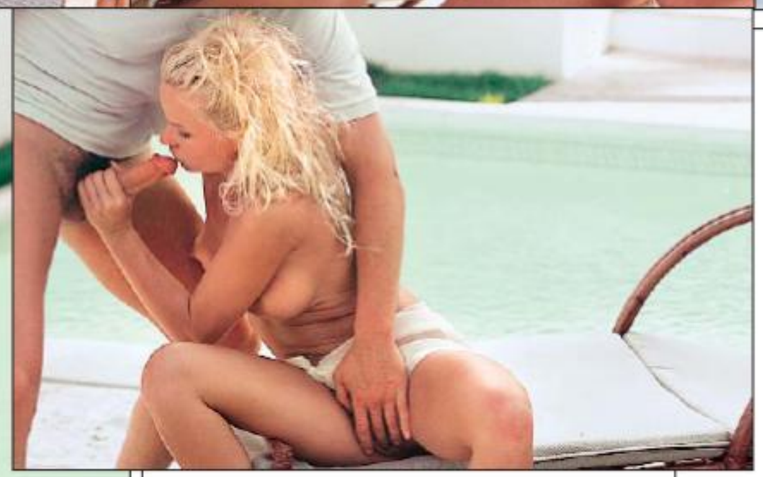

Immagina una piaggia paradisiaca nel Tropico, dove le palme da cocco offrono la loro ombra mentre ragazzi e ragazze single scherzano e scopano sotto il caldo sole. Immagina adesso Jodie Moore, l'avvenente ragazza delle spiagge australiane: il suo corpo è come le oscillanti onde dell'oceano – tutto flussi e riflussi - le sue tette sono come dune di sabbia - soavi colli perfettamente torniti - la sua fica è come un cocco -spaccaglielo e bevine i succhi - e il suo culo è come un vortice che ti afferra la minchia e te la porta verso un viaggio a vita o morte.

Nata nel 1976 nel Queensland, Australia, all'età di 18 anni scoprì i film a luci rosse dei suoi genitori e incominciò a guardarli. Quel giorno si svegliò la sua sessualità e decise di diventare la star di quei film. Incominciò a lavorare come stripper appena compiuti i 20 anni, andò in giro per tutto il paese e quattro anni dopo diventò il segreto più nascosto di tutta l'Australia, apparendo in tutte le riviste per uomini pubblicate in Australia. Fu allora che contattò la Private e fu assunta immediatamente per girare 14 film, includendo la parte principale nel successo di Gazzman che vinse parecchi premi: 'The Scottish

>>

Loveknot.' Quando noi di Private ingaggiammo il leggendario Michael Ninn per fare il regista di una serie di film per noi, lui voleva farlo con Jodie Moore. Dopo aver lavorato con lei e averla vista in azione hardcore, seppe che aveva fatto la scelta giusta e disse: "Jodie Moore diventerà una grande star!" Ma guarda te che elogio! Non fu quindi una sorpresa quando la splendida Jodie ottenne il premio per la migliore attrice degli USA nel Venus 2002 per la sua parte nel film 'Perfect', del regista Ninn.

Lei aiutò anche a far decollare la linea Tropicale di Private quando ne fu protagonista nelle due prime produzioni, 'Sunrise' e 'Sex Survivors.' Jodie si sentì ben presto come a casa su quelle spiagge di sabbia degli esterni lussuosi ed esotici dove si giravano quei film. Starsene sdraiata sulla spiaggia, con le gambe divaricate mentre le onde le leccano le labbra della sua fica, la preparò per la magnifica scopata che le avrebbero offerto i suoi arrapanti co-star. Ma a Jodie le piace farselo anche con le ragazze. "Ho un salutare appetito per la fica, specie quando è fresca e sono io la prima donna a mangiare quella fregna vergine".

Jodie vive negli Stati Uniti dove ha la propria compagnia produttrice, ma il suo cuore è rimasto nel Queensland, Australia, dove le piacerebbe diventare una politica. Ad oggi sta preparando il suo terzo tentativo di farsi eleggere nel senato dello stato. Presidente Della Fregna al potere!

THE PRIVATE LIFE OF JODIE MOORE

Imagina una playa paradisíaca, un sol achicharrante y un grupo de jóvenes gozando del sexo a la sombra de los cocoteros. No puedes evitar fijarte en Jodie Moore, esta preciosidad australiana. Su cuerpo te hace pensar en las olas del océano, ondulante y arrebatador, sus pechos son como dunas de arena perfectamente moldeadas y tiernas, su sexo es como el fruto del cocotero, tan repleto de dulce y refrescante néctar que no puedes evitar sentir sed, y sus nalgas son un remolino que atrapa tu miembro y lo arrastra hacia lo más profundo de su ser.

Jodie nació en 1976 en Queensland, Australia, y a los 18 años descubrió las películas porno que guardaban sus padres y se puso a mirarlas. Eso despertó su sexualidad y decidió que quería convertirse en la protagonista de esas películas. Empezó a hacer sus pinitos como bailarina de *strip-tease* a los 20 años de edad. Viajó por todo el continente y cuatro años más tarde ya se había convertido en el mayor atractivo de Australia, habiendo aparecido en todas las revistas masculinas nacionales. Fue entonces cuando entró en contacto con Private, que la contrató al instante para que trabajara en 14 películas –incluido el papel protagonista del gran éxito de Private, la laureada *The Scottish Loveknot*, dirigida por el gran maestro Gazzman–. Cuando Private llegó a un acuerdo con el legendario Michael Ninn para que dirigiera una serie de películas para nosotros, éste puso como condición que Jodie Moore trabajara en ellas, porque ya había trabajado con Jodie en anteriores ocasiones y era consciente de todo el talento y el ardor que posee esta impresio- >>

nante mujer. Sabía que había dado en el clavo, y en unas declaraciones dijo de ella: "¡Jodie Moore está llamada a convertirse en una gran estrella!". Y la intuición no le falló. Jodie se llevó el premio a la mejor actriz norteamericana en el Festival Venus 2002 gracias a su trabajo en la película *Perfect* de Ninn

Jodie también ha contribuido al lanzamiento de la serie Private Tropical, protagonizando sus dos primeras: *Sunrise* y *Sex Survivors*. Jodie se sintió inmediatamente como en casa en las fantásticas localizaciones y las magníficas playas en las que se rodaron estas producciones. Tendida a la orilla del mar, con las piernas abiertas y las olas lamiendo los labios de su vagina, disfrutó tanto de las atenciones sexuales de sus

bien dotados compañeros de reparto que aún lo recuerda. Pero a Jodie también le gustan las chicas. "Los conejos me despiertan el apetito, especialmente si son frescos y soy la primera mujer que se los come."

Jodie vive en los Estados Unidos, donde tiene su propia productora, pero su corazón se quedó en Queensland, Australia, donde trata de iniciar una carrera política. Actualmente está preparando su tercera presentación de candidatura al senado de su país. ¡¡Las chicas al poder!!

Watch PRIVATE movies online!

PRIVATE speed

Hardcore Broadband Video On Demand

www.privatespeed.com

Register NOW for FREE for XXX trailers and red hot pictures

>>> Full Screen - DVD quality

>>> Downloadable DivX and high-quality streaming

>>> Unlimited playback during your rental period

>>> Weekly updates

>>> Pay by the minute or rent by the day

DivX

Requirements: MS Windows, Explorer 6 and latest Windows Media Player. Broadband connection

Copyright © 2004. Produced by Frasersdale Holdings Ltd.

PRIVATE TROPICAL PRESENTS

A FILM BY ALESSANDRO DEL MAR

DREAM GIRLS in St. Marteen

SHOT ON LOCATION IN ST. MARTEEN

Filmed against the fantastic scenery of the St. Marteen islands, during an erotic advertisement shoot a cabin boy makes his wildest dreams come true with some of Private's hottest girls.

Copyright © 2004. Produced by Frasersdale Holdings Limited

OUT NOW

AVAILABLE ON VHS & DVD

CRISTINA BLOND - ELEN NEVARIL - JANET ALFANO - JESSICA MAY - SANDY STYLE and FRANCESCO MALCOM - GEORGE UHL - MAX CORTES - ROBERT ROSENBERG

THE PRIVATE LIFE OF

special report Michelle Wild

PROFILE
Name: Michelle Wild
Nationality: Hungarian
Age: 24
Education: This girl has had some serious sex education!
Favorite sex act: "I love to flirt, that's what turns me on the most." Relaxation techniques: "I have so much energy so the only thing that makes me relax is a good, hard fuck!"

VITAL STATISTICS Height: 162cm
Weight: 48kg Chest: 89cm Waist: 62cm Hips: 90cm

The Private Life Of Michelle Wild
Video VPLO #12
DVD DPLO #012

Imagine if your surname was Wild, you would have a certain reputation to live up to, and the stunning Michelle Wild certainly does this. She's one of Private's most in demand actresses having starred in a staggering 53 Private movies. She's a capricious Capricorn who has the libido of a sex maniac and a mouth-watering pussy that drips delicious love juice when you tweak her ripe nipples. Ravish her neck and she will scream with delight. Penetrate her ass and she will milk you dry.

It all began when, as a fresh 18 year old, she got a job on a sex chat line. With Michelle's sensual voice and kinky imagination, she brought her callers to climax after climax. But soon, she wanted the general public to see her as well as talk to her, so she began stripping and the guys couldn't get enough of this beautiful Hungarian.

The next step was getting into movies. She found a great agent who immediately saw her potential and introduced her to Private. "It's always been my dream to be a porn star, and now I just can't stop, I work full-time in the industry and I devote all my energy to giving and receiving pleasure. Nice job huh?"

One of the highlights of Michelle's career was when she won two awards in 2003 for Best Hungarian Actress at Venus, and Best Actress at the Brussels Erotic Festival. "It is a fantastic feeling to know that you are at the top of your profession and it only spurs me on to work harder," she tells us. She's appeared in her own Private Life of ... movie and when asked which of the

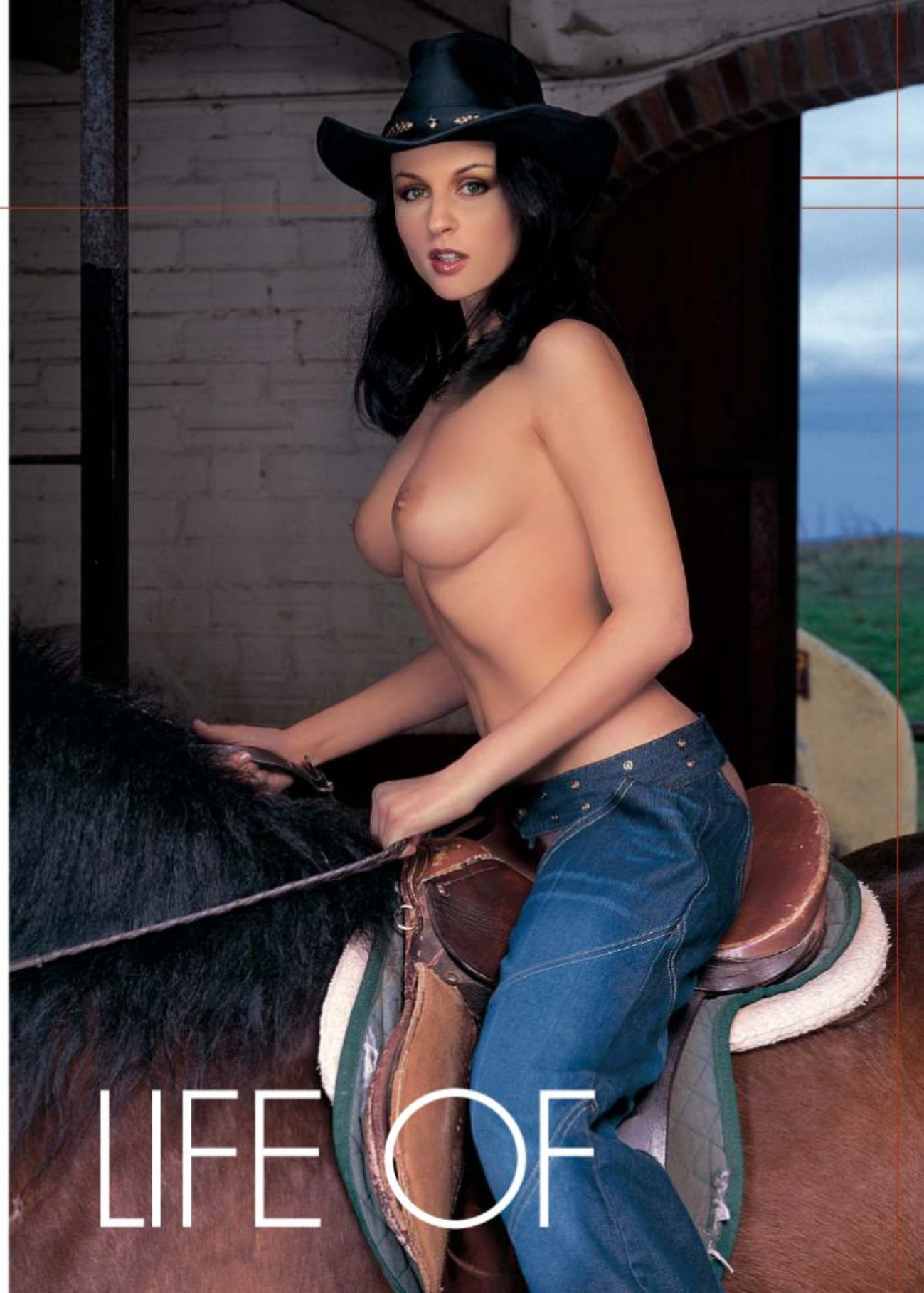

THE PRIVATE LIFE OF

53 movies she has worked on are her favorites she replies, "Well actually all of them! I always enjoy myself when shooting and even though each movie is different, with different guys and girls, different directors and locations, they all leave me totally satisfied!" But when we push her to be more specific, she does confess that there is a special place in her pussy for Fetish.

The future looks bright for Michelle, who has various projects in the pipeline, she has also expressed a desire for directing hardcore movies too. "I think with my experience it would be great but I'd like to star in and direct my own movies."

With her drive, enthusiasm and sexual energy we are sure that this succulent slut will be around for a long time to cum!

THE PRIVATE LIFE OF MICHELLE WILD

Wenn man schon Wild als Nachnamen hat, so muss man diesem in gewisser Weise gerecht werden, und die atemberaubende Michelle Wild ist der beste Beweis dafür. Sie zählt zu den meistbeschäftigten Stars von Private und hat schon 53 heiße Titel abgedreht. Sie ist unter dem Sternzeichen Steinbock geboren und hat die Libido einer Sexbesessenen. Ihre verführerische Fotze wird schon allein bei der Vorstellung nass, dass du dir ihre Brustwarzen vornimmst. Leck ihr den Hals und sie wird sich vor lauter Wollust winden. Dringe in ihren Hintern ein, und sie wird den letzten Tropfen aus dir herausholen.

Alles begann, als sie mit 18 Jahren anfing, bei dem Chat einer Sexline zu arbeiten. Mit ihrer sinnlichen Stimme und ihrer lasterhaften Phantasie brachte sie alle ihre Telefonkunden immer wieder erneut zum Abspritzen. Aber schon bald wollte sie einen direkteren Kontakt mit ihren Kunden haben und versuchte ihr Glück als Stripperin. Die Typen konnten nie genug kriegen von dieser atemberaubenden Ungarin. Dann machte sie ihre ersten Schritte in der Welt des Films. Sie lernte einen bekannten Manager kennen, der sofort sah, welches Potential in ihr steckte und stellte sie bei Private vor. „Ich habe schon immer davon geträumt, ein Pornostar zu werden, und jetzt kann ich damit einfach nicht mehr aufhören. Ich habe einen Fulltimejob in dieser Branche und wende meine ganze Energie dafür auf, Lust zu vermitteln und zu empfangen. Das ist kein schlechter Job, oder?"

Ein Höhepunkt in ihrer Karriere war es, als Michelle 2003 mit zwei Preisen ausgezeichnet wurde, einen erhielt sie als beste ungarische Schauspielerin auf dem Festival Venus und den anderen als beste Schauspielerin auf dem Erotischen Festival von Brüssel. „Es ist ein wunderbares Gefühl zu wissen, dass man den Höhepunkt seiner Karriere erreicht hat. Das ist aber auch ein Grund, jetzt noch härter zu arbeiten", erzählt sie uns. Als wir sie bei der ihr gewidmeten Ausgabe der Serie "Private Life of ..." fragen, welcher der 53 von ihr gedrehten Filme ihr Lieblingsfilm ist, antwortet sie: „Na ja, im Grunde genommen finde ich eigentlich alle gut! Ich genieße die Dreharbeiten zu einem Film immer sehr, wenn auch jeder Film immer wieder anders ist, mit anderen Partnern, anderen Regisseuren und anderen Locations; ich bin mit allen voll und ganz zufrieden!"

Aber als wir sie dann bitten, zu versuchen, doch etwas konkreter zu werden, gesteht sie uns, dass ihre Muschi sich besonders gerne an 'Fetish' erinnert.

Michelle hat eine viel versprechende Zukunft vor sich. Sie ist zur Zeit mit einer ganzen Menge von Projekten beschäftigt und außerdem würde sie sich, wie sie uns anvertraute, auch gerne einmal als Regisseurin eines Pornofilms versuchen. „Ich glaube, mit meiner Erfahrung würde ich dabei Erfolg haben, ich würde dann aber gerne bei meinen Filmen Regie führen und auch selber in ihnen mitspielen."

Wir sind sicher, dass Michelle, eine unserer Lieblingsmuschis, mit ihrem Temperament, Enthusiasmus und ihrer sexuellen Energie noch eine ganze Weile von sich reden machen wird.

THE PRIVATE LIFE OF MICHELLE WILD

Pour quelqu'un qui porte le nom de Wild ('Sauvage' en Français) cela doit certainement avoir quelque chose à voir avec sa personnalité, et l'épatante Michelle Wild en est une bonne preuve. Elle est une des plus remarquables stars de Private, ayant travaillé dans 53 ardents films. Cette Capricorne capricieuse à la libido d'une maniaque sexuelle sent sa chatte appétissante devenir humide par le seul fait de penser à se faire pincer les mamelons. Léchez son cou et elle frémira de plaisir. Percez son anus et elle vous laissera à sec !

Tout est commencé lorsque à l'âge de 18 ans elle s'est mise à travailler pour un réseau érotique. Sa voix sensuelle et son imagination dépravée transportaient ses clients téléphoniques au climax une fois et une autre. Mais elle souhaitait des contacts plus directs avec son audience, et elle a tenté sa chance comme stripper. Les garçons n'avaient jamais assez de cette belle fille hongroise. Elle a fait le pas suivant dans le monde du cinéma. Elle a rencontré un important agent qui a su voir à l'instant tout le talent que la fille possédait et qui l'a présentée à Private. "J'avais toujours rêvé d'être une porn-star, et maintenant simplement je ne peux pas arrêter. Je travaille à temps complet dans cette industrie, et je concentre toutes mes énergies à donner et à recevoir plaisir. C'est pas mal comme boulot, n'est-ce pas?

Le moment le plus important dans la vie professionnelle de Michelle est arrivé lorsqu'elle a emporté deux prix en 2003, l'un à la Meilleure Actrice Hongroise au Festival Vénus et l'autre à la Meilleur Actrice au Festival Érotique de Bruxelles. "C'est un sentiment formidable lorsqu'on se voit au sommet de ce métier, et cela me force à travailler encore plus dur," dit-elle. Dans le monographique que nous lui avons consacré appartenant à la série "Private Life of ...", nous lui avons demandé quel était son film préféré, parmi les 53 qu'elle avait tourné, et elle nous a dit: "Bon, en réalité je les aime tous!. J'éprouve un grand plaisir lorsque je travaille dans un film, et même si chaque film est différent, avec des actrices et acteurs différents, des réalisateurs différents et des emplacements différents, j'ai toujours été très satisfaite après tous mes films!". Mais nous lui avons demandé d'être un peu plus précise, et elle a finalement avoué que dans sa chatte elle garde un souvenir spécial de 'Fetish'.

Le futur se présente très promettant pour Michelle, qui a un tas de projets en marche, et qui nous a dit aussi qu'elle aimerait essayer de mettre en scène elle-même des films porno.

"Je pense qu'avec mon expérience cela pourrait être bien, mais j'aimerais m'occuper de la réalisation et travailler en même temps dans mes propres films."

Avec son courage, son enthousiasme et son énergie sexuelle nous sommes persuadés que Michelle, une de nos filles préférées, atteindra tous les buts qu'elle puisse se fixer.

Immagina che il tuo cognome fosse "Wild" (Selvaggio) avresti una certa fama con cui dovresti vivere e per l'impressionante Michelle Wild è proprio così. È una delle attrici di Private più richieste ed è stata protagonista in 53 favolosi film della Private. È una capricorno capricciosa che ha il libido di un maniaco sessuale e un'accattivante fregna che gocciola succhi d'amore appena le sintonizzi i capezzoli. Afferrala per il collo e lei urlerà dal piacere. Sfondale il culo e mungerà fino all'ultima goccia del tuo latte.

Tutto è incominciato quando, compiuti i suoi 18 anni, cominciò a lavorare presso una linea di telefoni erotici. Con la voce sensuale di Michelle e la sua bizzarra immaginazione, dava ai suoi ascoltatori un orgasmo dopo l'altro. Voleva non soltanto che il pubblico parlasse con lei, ma anche farsi vedere: incominciò così a fare spogliarelli e i ragazzi non erano mai sazi di questa bellissima ungherese.

Il passo successivo fu fare dei film. Conobbe un grande agente che vide immediatamente il suo potenziale e la portò dalla Private. "È stato sempre il mio sogno diventare un'attrice porno, e adesso non posso fermarmi. Lavoro a tempo pieno in quest'industria e uso tutta la mia energia per dare e ricevere piacere. Un bel lavoro, vero?"

Uno dei successi della carriera di Michelle è stato vincere due premi nel 2003 come migliore attrice ungherese nel Venus e come migliore attrice nel Festival Erotico di Bruxelles. "È favoloso sentirsi in cima della tua professione e questo mi spinge a lavorare ancora più sodo" ci dice. È comparsa nel suo proprio film "Private Life of ..." e quando le abbiamo chiesto quale dei suoi 53 film in cui ha lavorato è quello che preferisce, ci ha risposto:"Mah, insomma, tutti! Io mi diverto sempre quando ci sono le riprese e, anche se ogni film è diverso dagli altri, con ragazze e ragazzi diversi, registi ed esterni diversi, mi lasciano sempre completamente soddisfatta!" Ma se la forziamo a essere un po' più specifica, ci confessa di avere un posticino particolare nella sua fica per il film "Fetish".

Il futuro di Michelle è da favola: ha diversi proietti incominciati e ha espresso il suo desiderio di fare anche la regista di film hardcore. "Mi sa che con la mia esperienza sarebbe una gran bella cosa, ma preferisco fare la star e il regista dei miei propri film".

Con la sua energia, entusiasmo e potenza sessuale, siamo certi che questa succulenta porcona sarà in giro ancora per un bel pezzo!

Para alguien que se apellide Wild ('salvaje' en castellano) eso debe influir en su personalidad, y la impresionante Michelle Wild es una buena prueba de ello. Es una de las más cotizadas actrices de Private, con 53 sofocantes títulos a sus espaldas. Es una Capricornio caprichosa con la libido de una maníaca sexual y un apetitoso coño que se le empapa con sólo imaginar que le pellizcas los pezones. Lame su cuello y se estremecerá de placer. Penetra en su ano y te dejará seco.

Todo empezó cuando con sólo 18 años empezó a trabajar en una línea erótica. Su voz sensual y su imaginación depravada transportaba a sus clientes telefónicos al clímax una y otra vez. Pero no tardó en querer un contacto más directo con su público, y probó suerte como *stripper*. Los tíos siempre se quedaban con ganas de esta preciosidad húngara. El paso siguiente lo dio en el mundo del cine. Conoció a un importante agente que vio al instante todo el potencial que la chica tenía y la presentó a Private. "Siempre había soñado con ser una estrella del porno y ahora simplemente no puedo parar. Trabajo a tiempo completo en este negocio y dedico todas mis energías a dar y recibir placer. No está mal como trabajo, ¿no?".

Un momento relevante en la carrera de Michelle fue cuando obtuvo dos premios en 2003, uno a la mejor actriz húngara en el Festival Venus y otro a la mejor actriz en el Festival Erótico de Bruselas. "Es una sensación fantástica

saber que estás en lo más alto de tu profesión, y eso me obliga a trabajar aún más duro," nos cuenta. En el monográfico que le dedicamos en la serie "Private Life of ...", cuando le preguntamos cuál de las 53 películas que había realizado era su preferida nos contestó: "Bueno, ¡en realidad todas ellas! Siempre disfruto mucho cuando ruedo una película, y aunque cada una es diferente, con actores y actrices diferentes, distintos directores y diferentes localizaciones, ¡he quedado totalmente satisfecha con todas ellas!". Pero cuando le pedimos que intentara ser un poco más concreta, nos confesó que en su chocho guardaba un especial recuerdo de 'Fetish'.

El futuro aparece prometedor para Michelle, que tiene un montón de proyectos en marcha, y que también nos dijo que le gustaría probar suerte como directora de películas porno. "Creo que con mi experiencia estaría bien, pero me gustaría dirigir y actuar en mis propias películas." Con su ímpetu, su entusiasmo y su energía sexual estamos seguros que Michelle, una de nuestras gatitas preferidas, tiene cuerda para rato.

ORDER FORM

DVD

MADE TO BE LAID
THE BEST BY PRIVATE 56
1028974

MERCEDES
THE PRIVATE LIFE OF... 17
1029429

SEX ADDICTS
PRIVATE REALITY 24
1029472

DREAM GIRLS IN St. MARTIN
PRIVATE TROPICAL 11
1029722

GABRIELLA KEREZ
PRIVATE CASTINGS X
BY PIERRE WOODMAN 30
1029179

PRIVATE CLASSICS
TRIPLE X 68
1029820

PRIVATE STORIES
PRIVATE STORIES 68
1029877

SPACE MISSION
PRIVATE 5-PACK 022
1029923

£24,95 | 29,95€ | $29,95

£59,95 | $89,95

VIDEO

MADE TO BE LAID
THE BEST BY PRIVATE 56
1029901

DREAM GIRLS IN St. MARTIN
PRIVATE TROPICAL 11
1029382

MERCEDES
THE PRIVATE LIFE OF...17
1029060

SEX ADDICTS
PRIVATE REALITY 24
1029189

£16,95 | $24,95

MAGAZINES

PIRATE Magazine
1029165

TRIPLE X Magazine
1029392

THE BEST OF PRIVATE
1021724

£6,95 | $9,95

Magazine subscription 1 year **£34,95** | 39,95€ | $49,95

£13,95 | $19,95

Post this order form to the following address:

MILCAP MEDIA GROUP S. L.
Att. Customer Service. Apdo.319 - 08190 Sant Cugat del Vallès, Barcelona (Spain)

You can also place your order by:

Internet: **www.private.com/shop**
Tel: **+34 93 590 7309 / 0 845 8505700** (UK Tollshare) **/ Mon-Fri 9 a.m.-6 p.m. CET +1**
Fax: **+34 93 675 5839**

PAYMENT TERMS

- ☐ **POSTAL MONEY ORDER:** Send us the total sum of your order by Postal Money Order item your local Post Office.
- ☐ **BANK CHECK:** Payable to MILCAP MEDIA GROUP
- ☐ **CREDIT CARD** (Only VISA & MC)
  - ☐ VISA
  - ☐ MASTERCARD

I authorize MILCAP to charge the below indicated credit card for the above ordered products.

Signature:

Card No.

Expiry date

Your bank's statement and the name appearing on your credit card statement is MILCAP MEDIA GROUP. All charges will appear in Euros (or equivalent). Your order is subject to the general terms specified on the information pages of your catalogue.

☐ Yes, my order is for 3 or more titles and I wish to claim my FREE movie (please tick format)
☐ VHS ☐ DVD

☐ Please do not inform me of Private's latest products

FREE GIFTS FOR YOU GUARANTEED! **TWO**

Surname.....
First Name.....
Address.....
Postal Code.....
City.....
State.....
Country.....
Phone.....
E-mail.....

Yes, I certify that I am over 18 years of age.

Signature:

Birth date

We cannot send you your order without your signature and birth date

Code	Product Title	Qty.	Price U.	Total

Magazine subscription 1 year ☐ Private ☐ Pirate ☐ Sex ☐ Triple X

The total sum of my order is:

Shipping ☐ Express courier £6,95 ☐ My order is over £65 so my shipping is FREE.

SED15

FILL IN CAPITALS

All our deliveries will be sent directly to the address stated. PRIVATE guarantees the total confidentiality of all personal details that you may provide us with. e-mail: mailorder@private.com

Looking for hot sex ?

I want to lick
ssy

A PRIVATE MEDIA PUBLICATION

TRIPLE

58

www.private.com

Lea De Mae

Cailey Taylor

Nicol

ANGELICA
THE HOTTEST FALLEN ANGEL

Blowjobmania
Surf Fuckers
Private Gonzo

Heading : Jungle Porn Wars by Zack Doe

FOR ADULTS ONLY

AVAILABLE NOW!!!

Cum on my face
you are so horny

I am waiting for ya !!
I just want your cock !!

• HARDCORE MAGAZINE •

more than just pictures, get information!!

Copyright ©2004, Produced by Private Media Holdings Ltd.

MAYA
GOLD
Princess of Darkness

SHOT ON LOCATION • NJ • DOMINICAN REPUBLIC •

Copyright © 2006 Produced by Fraserside Holdings Ltd.

PRIVATE® sports

PRESENTS

SURF FUCKERS

OUT NOW ON DVD AND VHS

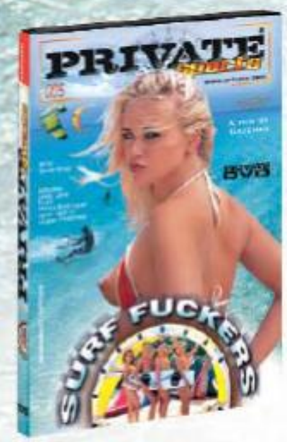

www.private.com

Get wet 'n' wild with the "Surf Fuckers!" Director Gazzman takes you to the paradisiacal Dominican Republic for an Extreme Sport Special on kitesurfing and pussy surfing. Starring Monika Sweetheart, Jessica Fiorentino, Sandy Style, and Angel Long fucking and sucking their way to satisfaction.

WITH: Ellen, Adrianna, Sandy Style, Angel Long, Jenny Love Itt, Jessica Fiorentino, Monika Sweetheart & with: Ian, Jazz Durd, Mark Sloan, Steve Hooper, Tony de Sergio

TANYA HYDE's PRIVATE PERVERSIONS

MORE THAN 6 HOURS OF THE BEST HARDCORE

20 GIRLS including
Silvia Saint, Monique Covet,
Bettina, Laura Angel, Dora Venter...

INCLUDING THE AWARD WINNING MOVIES BY THE GURU OF FETISH

TANYA HYDE:

Xtreme Desires
Tanya Hyde's London Calling
Tanya Hyde's Rubberfuckers Rule
Hell, Whores and High Heels

Copyright©2004, Produced by Frosersite Holding S.

PRIVATE

MORE NEW RELEASES AVAILABLE NOW!

www.private.com

Maid to be Laid

Made to be laid

Sex Addicts

Gabriella Kerez

Private Stories 8

Triple X 8

floppydotcum

floppydotcum

floppydotcum

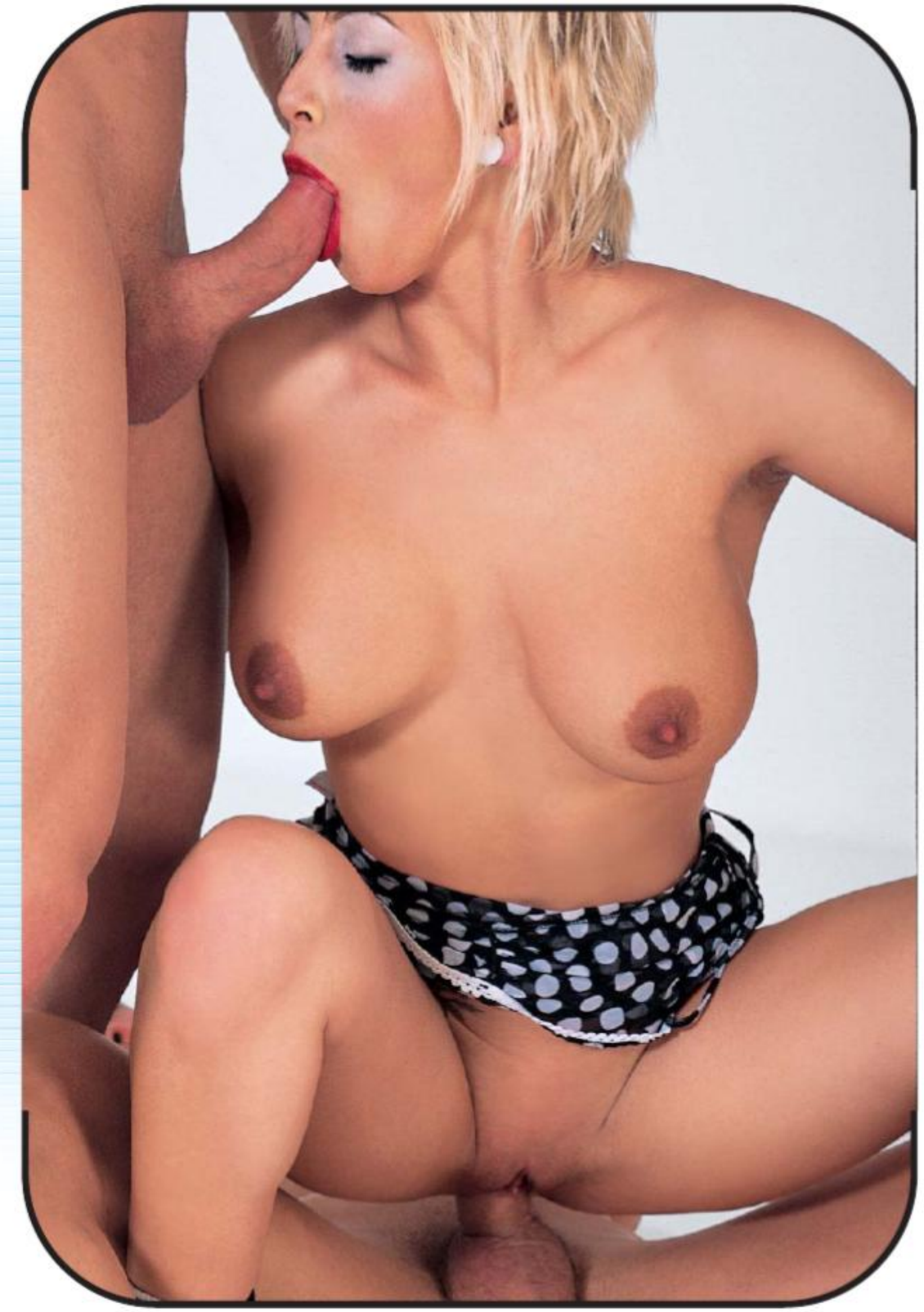

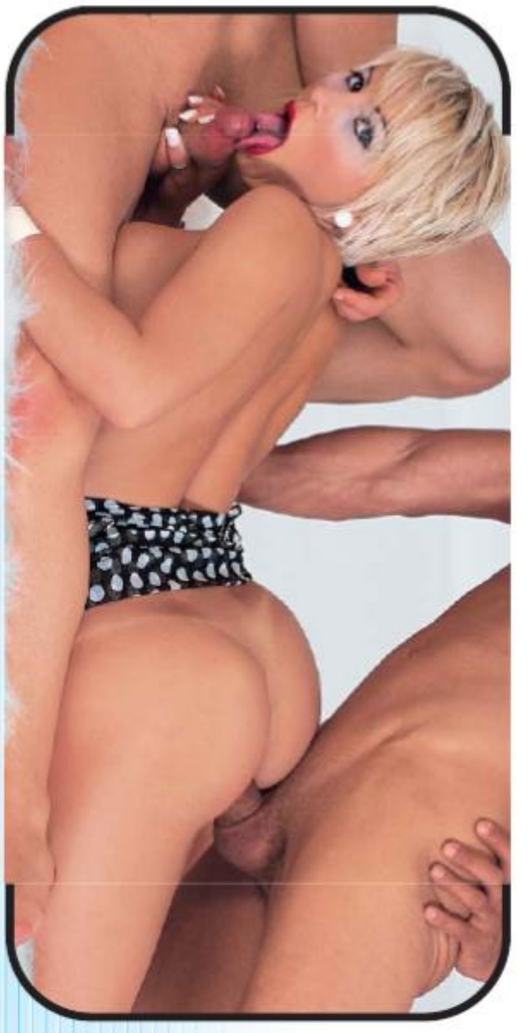

floppydotcum

MAYA GOLD

Pictures by Metropol Studioio

Princess of Darkness

This twenty three year old Leo is a right little devil, with those heart attack inducing curves and that insinuating gaze; she's capable of leading anyone down the road to perdition. But who on earth would want to avoid a fate like that? We adore her and she lures us into her realm of dark pleasures.

Diese Löwe-Frau von dreiundzwanzig Jahren ist ein echter, kleiner Teufel mit atemberaubenden Kurven und sinnlichem Blick, mit dem sie alle ins Verderben lockt. Aber wer will angesichts solcher Buße schon gerettet werden? Beten wir sie an – und sie wird uns in das Reich ihrer dunklen Gelüste entführen.

Cette fille Lion âgée de vingt-trois ans est un vrai diable, avec un corps modelé à la perfection et un regard tellement séduisant qu'elle est capable de vous emmener directement en enfer. Mais qui voudrait se sauver avec de telles pénitences?! . Adorons-la et elle nous entraînera dans son royaume d'obscurs plaisirs.

Esta Leo de veintres añitos es un auténtico diablo, con sus curbas de infarto y su mirada insinuante es capaz de llevar a cualquiera por el camino de la perdición. ¡Y quién quiere salvarse con semejantes penitencias! Adorémosla y ella nos llevará a su reino de oscuros placeres.

Questa ventitreenne Leone è un vero diavolo, con le sue curve mozzafiato e il suo sguardo insinuante è capace di portarci tutti alla perdizione! Ma chi è che vorrebbe salvarsi, viste le sue penitenze! Adoriamola e lei ci porterà fino al suo regno di oscuri piaceri.

MAYA GOLD

Princess of Darkness

MAYA GOLD

KENIA

Pictures by Jalif

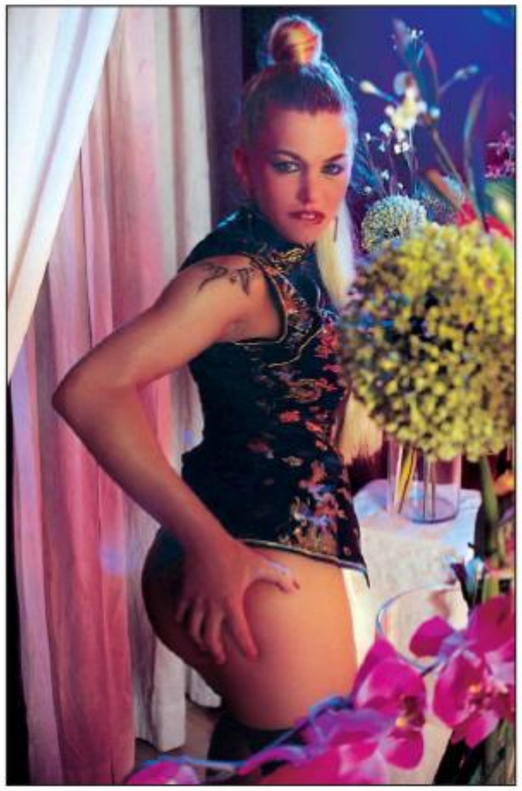

K E N Y A

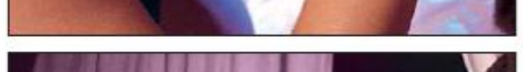

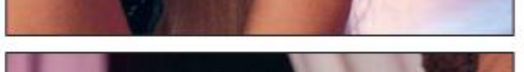

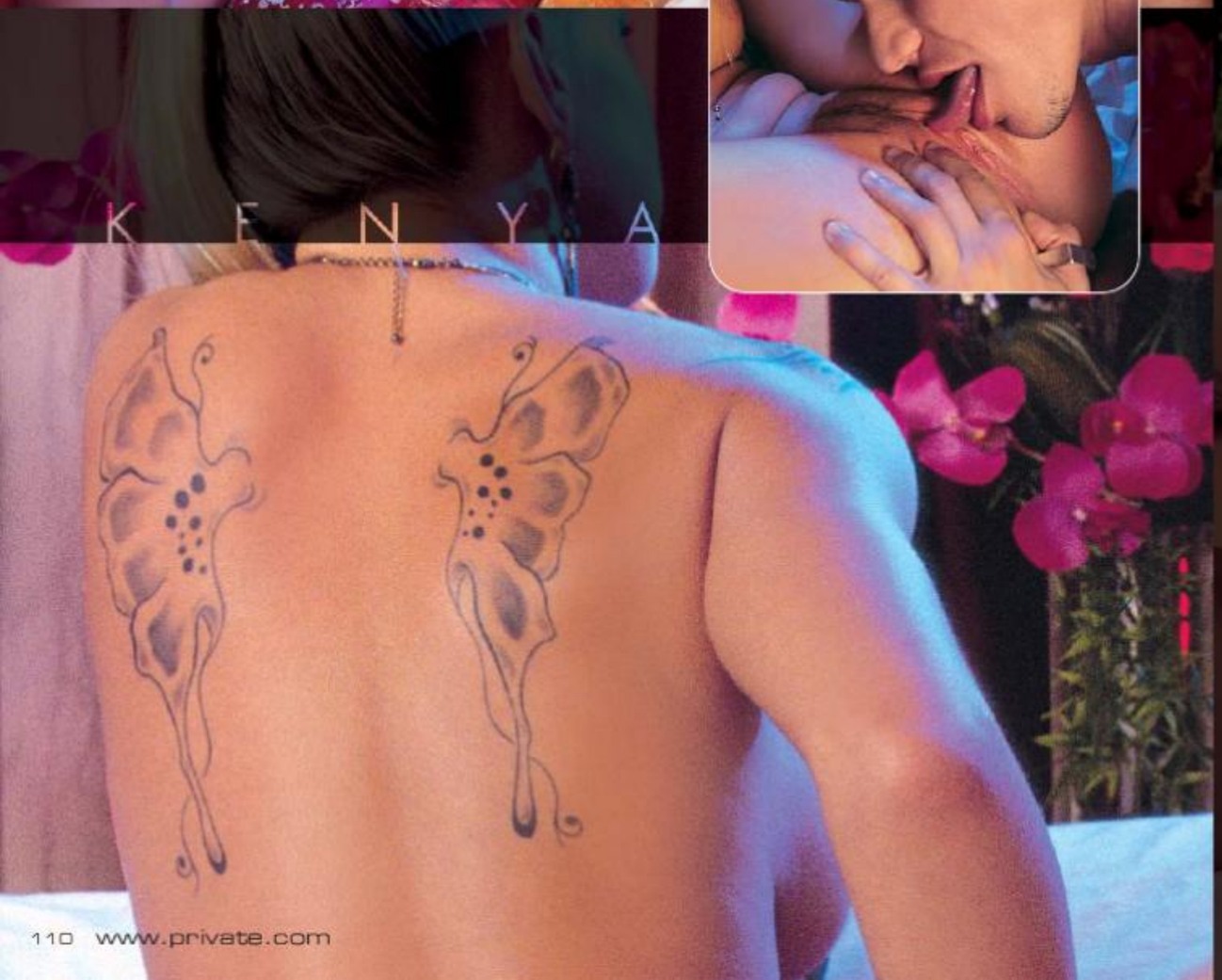

K E N Y A

K E N Y A

OUT NOW!

don't miss PRIVATE magazine #182

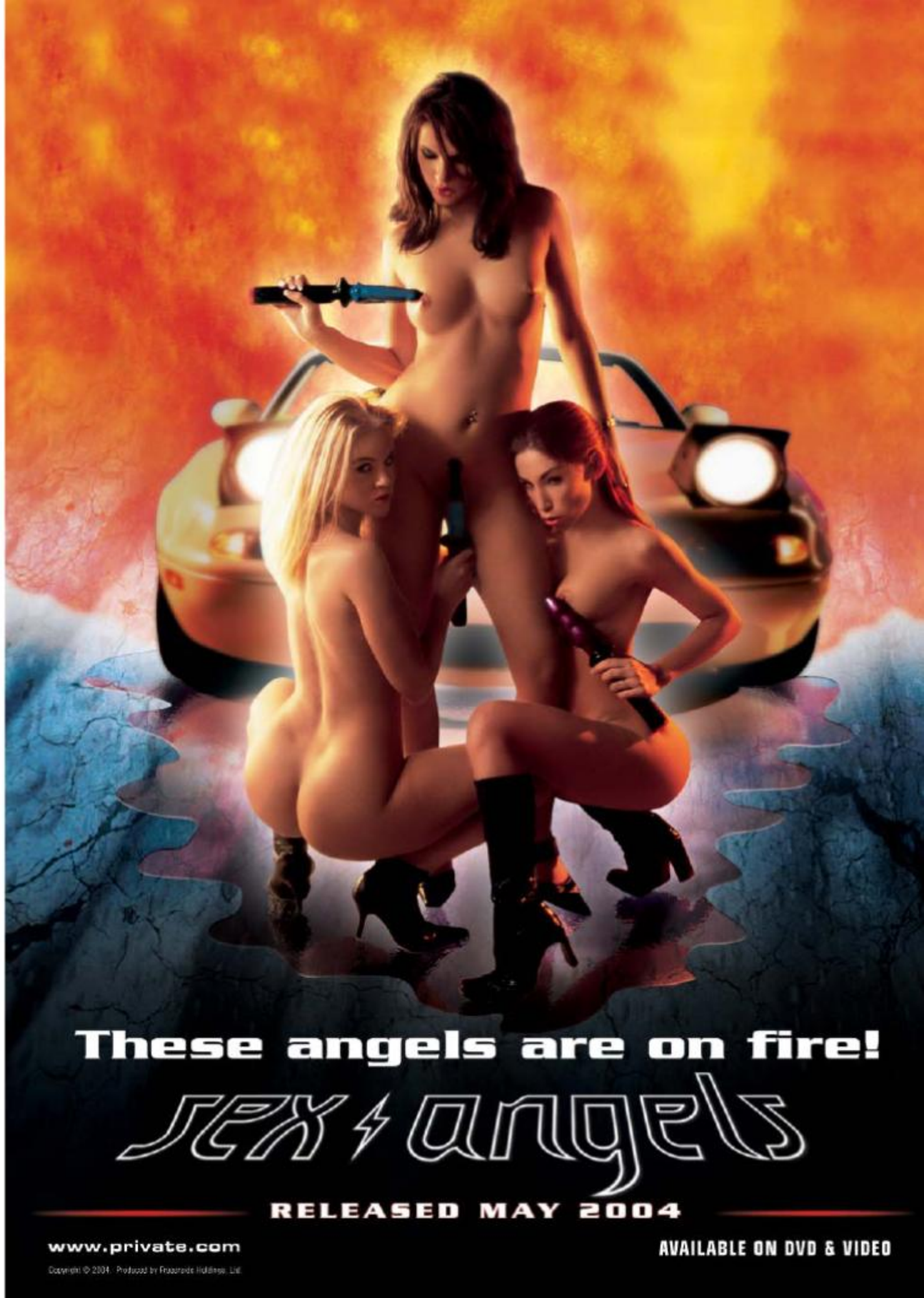

THE PRIVATE® LIFE OF

MERCEDES

19 Scenes!!
Includes New Exclusive Scene

more than 5 hours of the Best Hardcore

EXTRAS

- New Exclusive Sex Scene
- Extra Unreleased Sex Scene
- Quiz Game with Bonus Sex Scene
- The Secret Interview
- Mercedes´s Privateography:
  - All Movie Trailers
  - 70+ picture slideshow
  - 3 XXXclusive Photosets from Private magazines

OUT NOW

2 DVD pack
VHS also available

www.private.com

Copyright © 2004, Produced by Fraserside Holdings Ltd.

1028521